

SEGREGAÇÃO DAS ATIVIDADES DOS SERVIDORES DO IMP

A estrutura administrativa do IMP, destinada a promover aos seus beneficiários as prestações estabelecidas nesta Lei é constituída dos seguintes órgãos:

1. Conselho Administrativo, com caráter deliberativo;
2. Conselho Fiscal;
3. Junta de recursos;
4. Comitê de Investimentos; e,
5. Diretoria constituída por:
 - 5.1. Diretoria Geral,
 - 5.2. Gerência Financeira e Contábil,
 - 5.3. Gerencia de Benefícios,
 - 5.4. Gerência de Atos de Aposentadoria e Pensão por Morte; e,
 - 5.5. Gerência Administrativa.

2.1 – Organograma do IMP

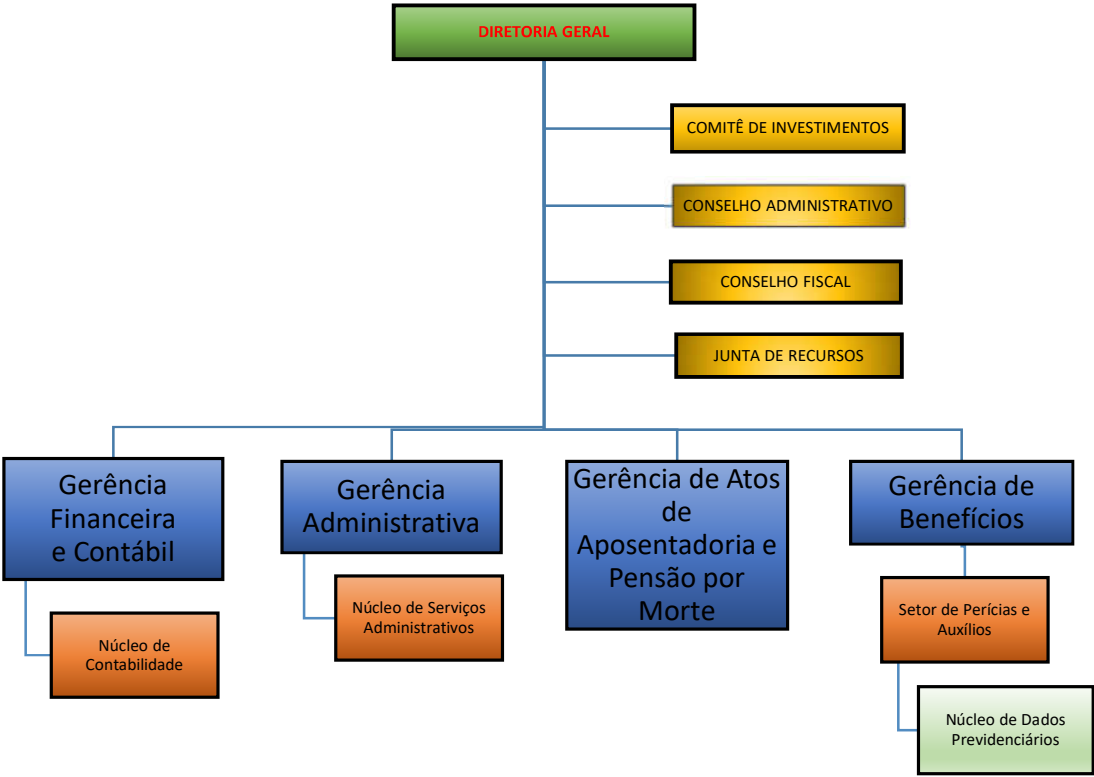

DIRETORIA DO IMP

	<p>HELI DE SOUZA MAIA Diretor Geral do IMP Heli de Souza Maia é graduado em Ciências Sociais, Direito e Pedagogia e mestre em Direito. Atua como professor e advogado.</p>
	<p>AVAILTON FERREIRA DUTRA Gerente Administrativo Nomeado e empossado para o cargo efetivo de Oficial Administrativo em 08/05/2014. Designado para o membro do comitê de Investimentos em 2016 e reconduzido em 2019 Bacharel em Administração, pós graduado em 24/02/2016, graduando em Pedagogia e pós graduando em Gestão Pública. Possui certificação Ambima CEA, CPA 20 e da APIMEC-CGRPPS Atualmente exerce o cargo de Gerente Administrativo do IMP</p>
	<p>HELTON JOSÉ TAVARES DA CUNHA Gerente de Benefícios Nomeado e empossado para o cargo efetivo de Oficial Administrativo em 03/02/1999 Bacharel em Administração, pós-graduado em Regime Próprio de Previdência - RPPS, graduando em Pedagogia e pós graduando em Gestão Pública. Possui certificação APIMEC- CGRPPS</p>
	<p>IZABELA STEFÂNIA ANDRADE FONSECA Gerente de Atos de aposentadoria e Pensão por Morte Nomeado e empossado para o cargo efetivo de Oficial Administrativo em 06/08/2014. Bacharel em Direito.</p>
	<p>SANDRO FERREIRA PINTO Gerente Financeiro Nomeado e empossado para o cargo efetivo de Oficial Administrativo em 01/02/1995. Bacharel em Ciências Contábeis. Possui certificação APIMEC- CGRPPS</p>

	<p>MÔNICA APARECIDA SANTOS Chefe do Setor de Perícias e Auxílio Nomeada e empossada para o cargo efetivo de Oficial Administrativo em 01/02/1995. 2º Grau Completo.</p>
	<p>EUGÊNIA PEREIRA DA SILVA Chefe do Núcleo de Setor de Serviços Administrativos Nomeada e empossada para o cargo efetivo de Vigilante em 12/05/2014. 2º Grau Completo.</p>
	<p>KELLY CRISTINA MENDES Oficial Administrativo cedida pela Prefeitura Mun. Itaúna Nomeada e empossada para o cargo de Oficial Administrativo em 02/02/1998. Responsável pelo cálculo e conferência da folha de pagamento dos Aposentados. Bacharel em Direito Possui certificação APIMEC- CGRPPS</p>
	<p>DÊNIA CRISTINA DE SOUZA Contabilista cedida pela Prefeitura Mun. Itaúna Nomeada e empossada para o cargo efetivo de Contabilista em 01/06/2004. Bacharel em Ciências Contábeis.</p>
	<p>MARIA ANTONIETA GONÇALVES DOS SANTOS Chefe do Núcleo de Setor de contabilidade. Nomeada e empossada para o cargo comissionado em 26/11/2018. Bacharel em Direito e pós graduada em Direito do Trabalho e Direito Previdenciário</p>



ELISÂNGELA MENEZES SANTOS
Chefe do Núcleo de Setor de dados previdenciários.
Nomeada e empossada para o cargo comissionado em
02/01/2018. Responsável pelo cálculo e conferência
da folha de pagamento dos Pensionistas.
2º Grau Completo.



NATALICE MENEZES FARIA
Servente contratada pelo IMP em 06/05/2019.
2º Grau Incompleto.